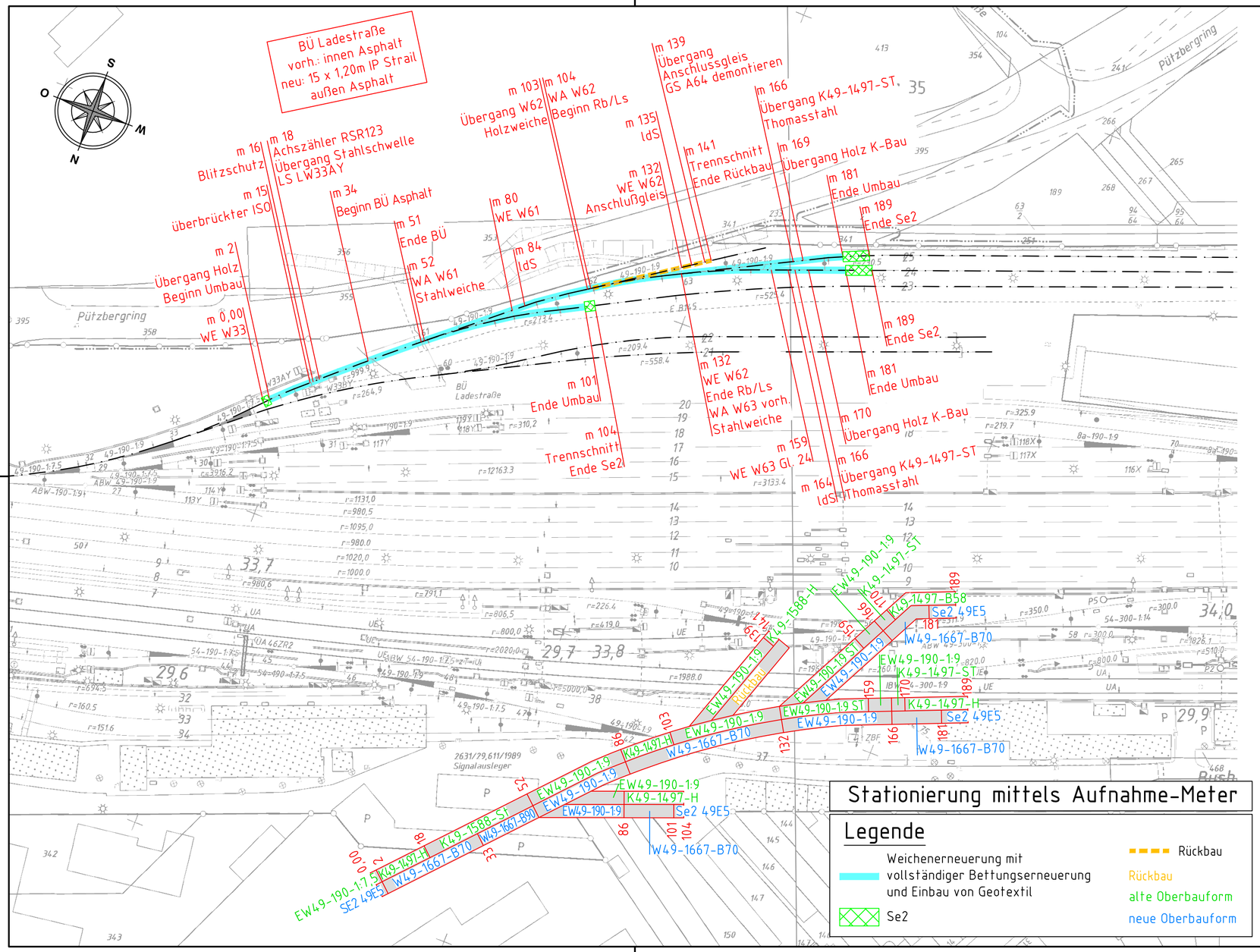

Stationierung mittels Aufnahme-Meter

Legende

- Weichenerneuerung mit vollständiger Bettungserneuerung und Einbau von Geotextil
- Se2
- Rückbau
- Rückbau
- alte Oberbauform
- neue Oberbauform

Index:	Änderungen bzw. Ergänzungen	Name:	Datum:

Prüfvermerke

die Übereinstimmung der Zeichnung mit der Ausführung bestätigt:

für den Auftragnehmer: ..... Ort, Datum, Name in Druckbuchstaben, Unterschrift

für die DB Netz AG ..... Ort, Datum, Name in Druckbuchstaben, Unterschrift

interoperabilität geprüft (benannte Stelle), Name:

..... Ort, Datum, Name in Druckbuchstaben, Unterschrift geprüft

Qualitätssicherung .....

..... Ort, Datum, Name in Druckbuchstaben, Unterschrift geprüft

Eisenbahn-Bundesamt

gleichgestellt mit Prüfexemplaren geprüft / genehmigt

..... Ort, Datum, Name in Druckbuchstaben, Unterschrift

Freigabe zur bautechnischen Prüfung

..... Ort, Datum, Name in Druckbuchstaben, Unterschrift

Prüfingenieur

DB InfraGO
Freigabe der Ausführungsunterlagen
☐ mit Regelungen durch den BVB
Freigabe-Nr.: ....

..... Ort, Datum, Name in Druckbuchstaben, Unterschrift (BVB)

Genehmigung zur Bauausführung

..... Ort, Datum, Name in Druckbuchstaben, Unterschrift

Bauherr: DB InfraGO
DB InfraGO AG
Projekte Netze Köln
(I.IA-W-P 324)
Brügelmannstr. 16-18
50679 Köln

Projektleitung: DB InfraGO
DB InfraGO AG
Projekte Netze Köln
(I.IA-W-P 324)
Brügelmannstr. 16-18
50679 Köln

Planung: SCHMIDT
Mittelstraße 22, 32699 Extertal
Telefon 05262 / 995377-0
info@bauing-schmidt.de

Ort, Datum, Unterschrift

Auftragnehmer (AN):

Ort, Datum, Unterschrift

Lageskizze (unmaßstäblich):

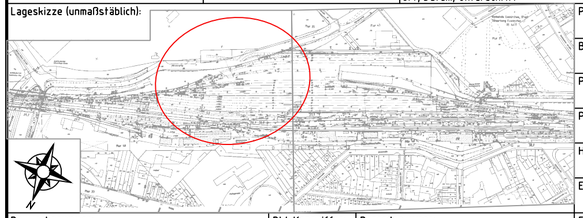

Projektnummer DB:	Paket 302129
BIM-Datencodierung:	
Planzeichen:	lulp
Planart:	Ausführungsplan
Höhen- und Koordinatensystem	DB-REF
Einwirkungen (Lastmodelle):	/
Entwurfsgeschwindigkeit:	25 km/h
Kilometer:	

Bauwerksnummer:	BW-Kennziffer:	Barcodenummer:
2|6|1|7|•|0|0|1|.|4|1|3|•|0|0|0|0|0|0	3999	

Strecke:	Streckenabschnitt:
2631	Hürth-Kalscheuren - Ehrang

1:1000			
5	Erstellt	25.11.2025	Al Houssainy
	Geprüft	25.11.2025	Hindriks
	Freigegeben	25.11.2025	Schulz
	Datum	Name	
	de		

WE Euskirchen W61 u. W63 und Rb/Ls W62

Lageplan 02

2023-257_AP_OB_LP_002_1 | -2